

NEUBAU EINER STATIONÄREN HOSPIZEINRICHTUNG IN PFARRKIRCHEN			DETAIL MOBILE TRENNWAND	D6
MASSSTAB 1:50+1:20	geändert	21.04.2026		
	gezeichnet	25.03.2026		
Projekt Nr.:			2020_034	

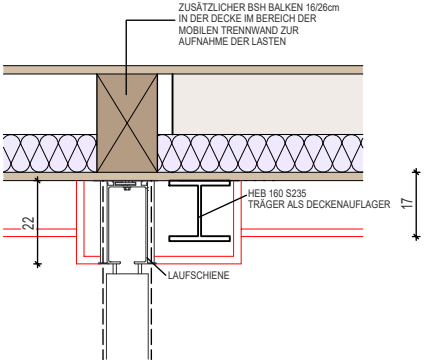
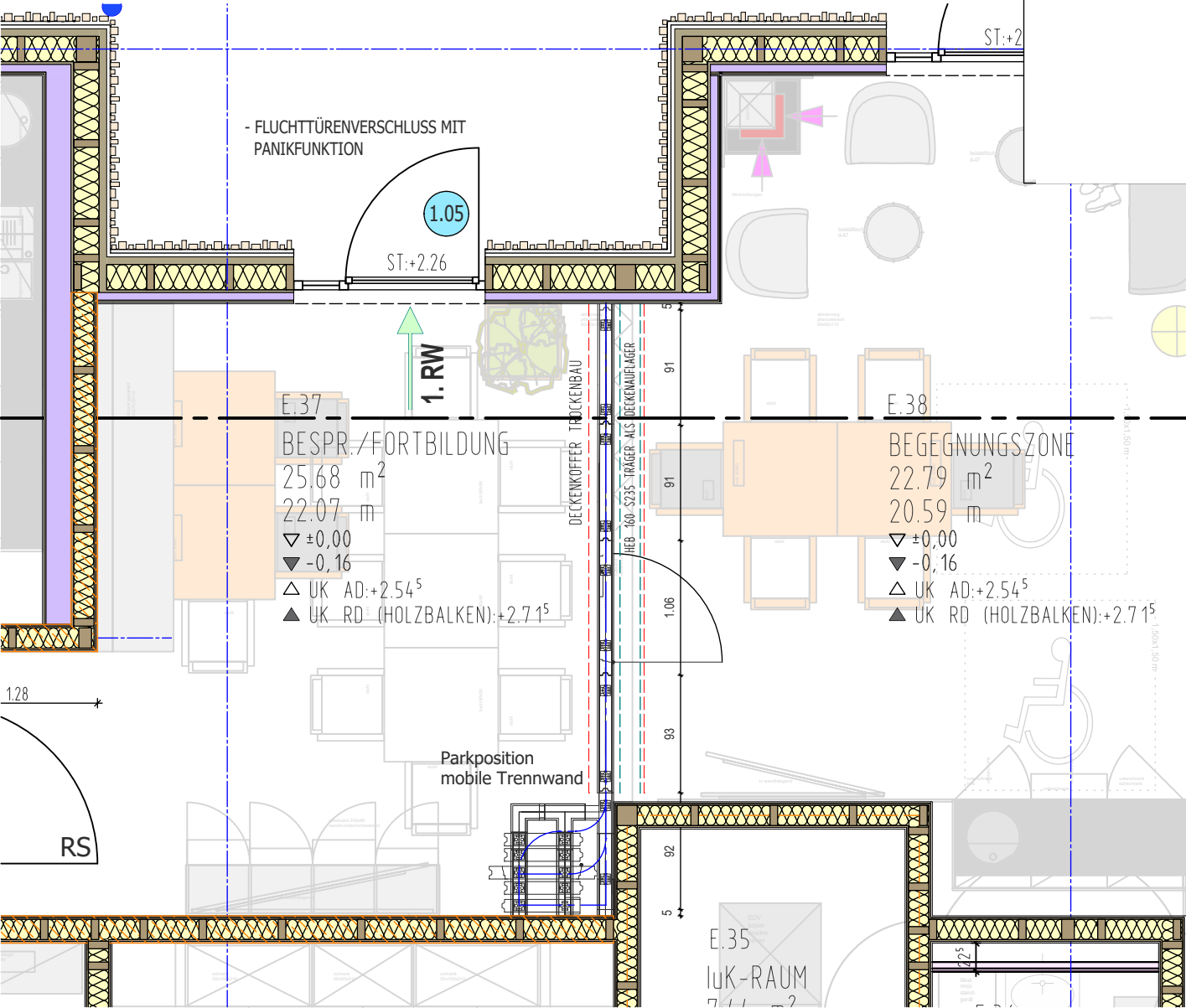

GRUNDRISS MOBILE TRENNWAND

DETAIL ANSCHLUSS
MOBILE TW AN H.-B.-DECKE